NOVA DIET no comercializa productos elaborados con materias primas vegetales modificadas genéticamente. Los productos modificados genéticamente son también conocidos como alimentos transgénicos u O.M.G. (Organismo Modificado Genéticamente).

¿ Conoces toda nuestra gama de productos relacionados con **NODACIL AVANCE** ?

Carbomag	Nodacil Avance
Daxinova	Nodacil Gel
Depul	Novacilus
Despatic Ampollas	Oraldiet
Despatic Cápsulas	Parastil Plus
Digestal	Preobik
Gastrilán	Ragon 2
Gastrilán Plus	Sebil
Gotil 1200	Senina
Lepadin	Vitalferment

novadiet, s.a.

Pol. Ind. de Bayas, C/ Montañana, parc. 88
Tel. +34 947 331 400 Fax +34 947 331 402
09200 Miranda de Ebro
Burgos - España - Spain

www.novadiet.es

AENOR ER Empresa Registrada UNE-EN ISO 9001 ER-0805/2009
AENOR ER Seguridad Alimentaria UNE-EN ISO 22000 SA-0012/2009
IQNet

Venta especializada en Herbolarios y Centros Dietéticos

Síguenos:

Este producto no es un medicamento. Este producto es un alimento y está destinado a personas sanas que se preocupan por su salud.

nodacil avance

BIENESTAR DIGESTIVO

BUENO PARA TU SALUD

El magnesio contribuye al equilibrio electrolítico

Información de Producto

Información de producto

nodacil avance

con Gastro-AD® Soja No OMG fermentada por Lactobacillus delbrueckii subsp. lactis

NOVEDAD

NODACIL AVANCE

Es el paso definitivo para volver a disfrutar con la comida, ya que te ayuda a neutralizar el exceso de acidez en el estómago, mejorando las digestiones y regenerando tu flora intestinal. ¡Todo en uno!

¿Qué contiene para evitar que te "amargues"?

- **Gastro-AD®**, Clorofila e Hidróxido de Magnesio para aliviar el ardor gástrico tras las comidas.

- **Piña, Papaya y Complejo enzimático** para hacer bien las digestiones.

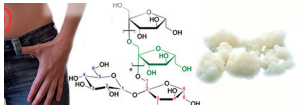

- **Inulina y Fermentos lácticos** para normalizar el ritmo intestinal.

¿SABES QUÉ TE PRODUCE LA ACIDEZ GÁSTRICA TRAS LAS COMIDAS?

La sensación de acidez tras las comidas la produce el **reflujo del contenido gástrico**, que es ácido, **al esófago** (un órgano no preparado para contener ácidos). Esto ocurre por un **fallo en el mecanismo de barrera** que separa el esófago del estómago.

Los **factores que favorecen el mal funcionamiento del esfínter esofágico inferior (EEI) son numerosos y variados:**

- *Tumbarse después de haber comido.*

- *La obesidad.*

- *El tabaco y el alcohol.*
- *Comidas abundantes.*
- *El estrés.*
- *Llevar ropa ajustada en la cintura.*
- *Algunos fármacos.*
- *Ciertas enfermedades como la hernia de hiato.*
- *Ciertos alimentos como el café, té, refrescos de cola, bebidas con gas, chocolate, menta, cítricos, ajo, pimiento...*

¿SABES CÓMO COMBATIRLO?

1. **Minimiza esos factores** que predisponen al mal funcionamiento del EEI y **evita los alimentos predisponentes**, que se han enumerado en el párrafo anterior.

2. **Toma NODACIL AVANCE** que contrarresta el exceso de ácido.
   - **Gastro-AD®:** Es **soja no modificada genéticamente (No OMG) fermentada por Lactobacillus delbrueckii subespecie lactis**. Por la alta concentración en la soja fermentada de proteínas y metabolitos, consigue ejercer un **efecto tampón o neutralizador del ácido clorhídrico** del estómago, **aumentando el pH y disminuyendo la acidez gástrica**.
   - **Clorofila:** Alimento **alcalinizante y antioxidante**. Posee un **efecto neutralizador de la acidez**, aliviando el ardor y la pesadez gástrica.
   - **Hidróxido de magnesio:** Sal de magnesio que contrarresta el exceso de **ácido clorhídrico** gástrico e **inactiva la pepsina**.

¿TAMBIÉN TIENES DIGESTIONES PESADAS?

Si, además de acidez, sufres de **digestiones pesadas**, lentas y difíciles, la **piña** y la **papaya** que contiene **NODACIL AVANCE**, junto con la **amilasa**, **lactasa** y **lipasa,** van a ayudarte a una correcta digestión de los alimentos y a facilitar la asimilación de los nutrientes.

Y YA, PARA CONSEGUIR UN BIENESTAR DIGESTIVO COMPLETO...

La **Inulina** y los **fermentos lácticos** ***(Lactobacillus acidophilus, Lactobacillus bulgaricus y Streptococus thermophilus)*** aumentan y equilibran la flora intestinal, ayudando a modular el tránsito digestivo y reduciendo la producción de gas instestinal.

Nodacil avance

TOMA 1 o 2 COMPRIMIDOS de NODACIL AVANCE después de cada comida y...

- **...te olvidarás de las molestias.**
- **...conseguirás un bienestar digestivo que se mantendrá en el tiempo.**
- **...convertirás tus digestiones en algo placentero, no en un suplicio.**

Tu alivio rápido y eficaz de los síntomas relacionados con la acidez gastrica

novadiet

>> del herbolario hasta ti

INGREDIENTES

Por 3 comprimidos: Inulina (1.500 mg), Piña (1.380 mg), Edulcorantes (xilitol, acesulfame K), L-Leucina, Gastro-AD® (***soja*** fermentada por Lactobacillus delbrueckii subsp. lactis, 300 mg), Hidróxido de magnesio (300 mg, aporte de magnesio: 123 mg, 33% VRN*), Fermentos lácticos (Lactobacillus acidophilus, Lactobacillus bulgaricus, Streptococcus termophilus (180 mg) (***leche***), Antiaglomerantes (talco, estearato de magnesio, dióxido de silicio), Complejo enzimático (bromelaína, papaína, amilasa, lactasa y lipasa) (131 mg), Papaya (60 mg), Aroma, Clorofila (30 mg).

*VRN: Valores de Referencia de Nutrientes.

INFORMACIÓN SOBRE ALÉRGENOS

Este producto contiene **derivados de leche y soja**.

PRECAUCIONES

· No se recomienda su uso durante el **embarazo** y la **lactancia.**
· No tome este complemento alimenticio si es **alérgico** a alguno de sus ingredientes.
· Separe la toma de este complemento alimenticio con los medicamentos, al menos 1 hora.

MODO DE EMPLEO

Tomar 1 o 2 comprimidos después de las comidas. Los comprimidos deben masticarse y disolverse en la boca antes de tragarlos. Dosis diaria recomendada: 3-6 comprimidos.

PRESENTACIÓN

Envase de 30 comprimidos masticables.